

# Cançó de beure à4

Gabriel Bataille  
(1575-1630)

Canto

L'ú - nic re - mei a la mi - gra - nya es un di - nar ben a - bun -  
Es un vi - net cri - at per l'a - vi, que se'l guar - da - va amb molt d'a -  
Ai - re, a mics meus! Al - cem els va - sos, llu - ents els ulls con - tents els

Alto

L'ú - nic re - mei a la mi - gra - nya - es un di - nar ben a - bun -  
Es un vi - net cri - at per l'a - vi, que se'l guar - da - va amb molt d'a -  
Ai - re, a mics meus! Al - cem els va - sos, llu - ents els ulls con - tents els

Tenor

L'ú - nic re - mei a la mi - gra - nya es un di - nar ben a - bun -  
Es un vi - net cri - at per l'a - vi, que se'l guar - da - va amb molt d'a -  
Ai - re, a mics meus! Al - cem els va - sos, llu - ents els ulls con - tents els

Basso

L'ú - nic re - mei a la mi - gra - nya - es un di - nar ben a - bun -  
Es un vi - net cri - at per l'a - vi, que se'l guar - da - va amb molt d'a -  
Ai - re, a mics meus! Al - cem els va - sos, llu - ents els ulls con - tents els

8

dós, si com és ló - gic, l'a - com - pa - nya un vi de la bó - ta del ra - có.  
mor. Qui en beu un got es tor - na sa - vi sen - se cap lli - bre ni lli - çó.  
cors! Qui es - ti - gui trist que es que - di a ca - sa, sol i pan - sit com un ta - lós.

dós, si com és ló - gic, l'a - com - pa - nya un vi de la bó - ta del ra - có.  
mor. Qui en beu un got es tor - na sa - vi sen - se cap lli - bre ni lli - çó.  
cors! Qui es - ti - gui trist que es que - di a ca - sa, sol i pan - sit com un ta - lós.

dós, si com és ló - gic, l'a - com - pa - nya un vi de la bó - ta del ra - có.  
mor. Qui en beu un got es tor - na sa - vi sen - se cap lli - bre ni lli - çó.  
cors! Qui es - ti - gui trist que es que - di a ca - sa, sol i pan - sit com un ta - lós.

8

dós, si com és ló - gic, l'a - com - pa - nya un vi de la bó - ta del ra - có.  
mor. Qui en beu un got es tor - na sa - vi sen - se cap lli - bre ni lli - çó.  
cors! Qui es - ti - gui trist que es que - di a ca - sa, sol i pan - sit com un ta - lós.

17

Di - uen que l'ai - gua fa mal bé els ca - mins, brin - da, brin - da, brin - da, brinda amb els a - mics.

Di - uen que l'ai - gua fa mal - bé els ca - mins, brin - da, brin - da, brin - da, brinda amb els a - mics.

Di - uen que l'ai - gua fa mal - bé els ca - mins, brin - da, brin - da, brin - da, brinda amb els a - mics.

8

Di - uen que l'ai - gua fa mal - bé els ca - mins, brin - da, brin - da, brin - da, brinda amb els a - mics. D.C.

25

Beu - te a - ques - ta ron - da, tor - na - rem a om - plir. 1. plir. D.C.

Beu - te a - ques - ta ron - da, tor - na - rem a om - plir. 2. plir. D.C.

Beu - te a - ques - ta ron - da, tor - na - rem a om - plir. plir. D.C.

8

Beu - te a - ques - ta ron - da, tor - na - rem a om - plir. plir. D.C.

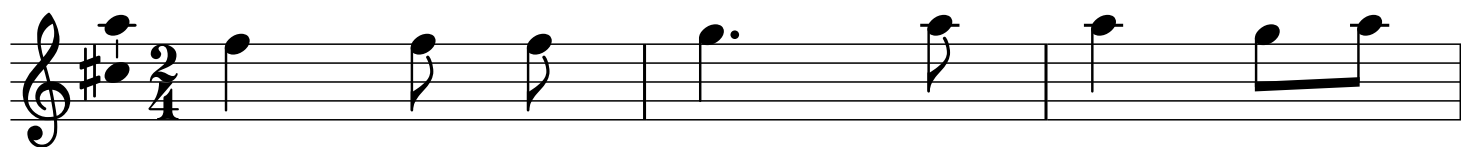

L'ú - nic re - mei a la mi -  
Es un vi - net cri - at per\_\_\_\_  
4 Ai - re\_a - mics meus! Al - cem els\_\_\_\_

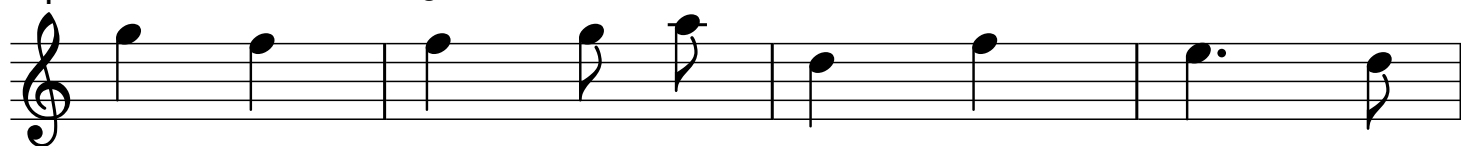

gra - nya es un di - nar ben a - bun -  
l'a - vi, que se'l guar - da - va\_amb molt d'a -  
8 va - sos, llu - ents els ulls con - tents els

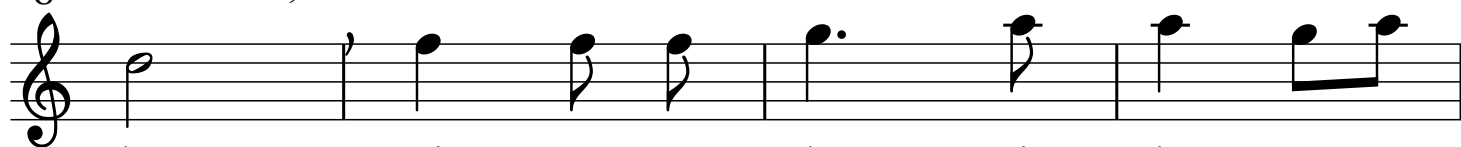

dós, si com és ló - gic, l'a - com -  
mor. Qui en beu un got - es tor - na\_\_\_\_  
12 cors! Qui es - ti - gui trist que es que - di\_a\_\_\_\_



pa - nya\_un vi de la bó - ta del ra - có.  
sa - vi sen - se cap lli - bre ni lli - có.  
17 ca - sa, sol i pan - sit com un ta - lós.

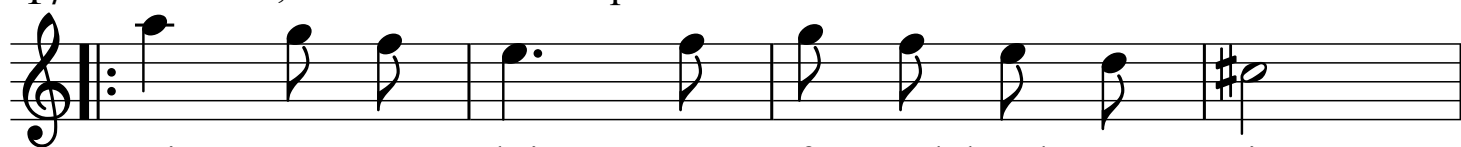

Di - uen que l'ai - gua fa mal bé\_els ca - mins,



21 brin - da, brin - da, brin - da, brin-da\_amb els a -



24 mics. Beu - te\_a - ques - ta ron - da, tor -

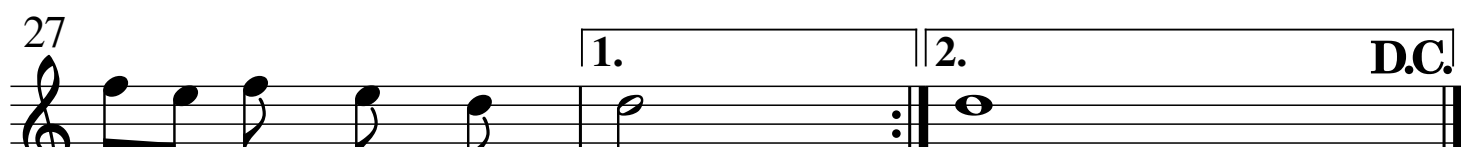

27 - na - rem a\_om - plir. 1. 2. D.C. plir.

## Cançó de beure à4

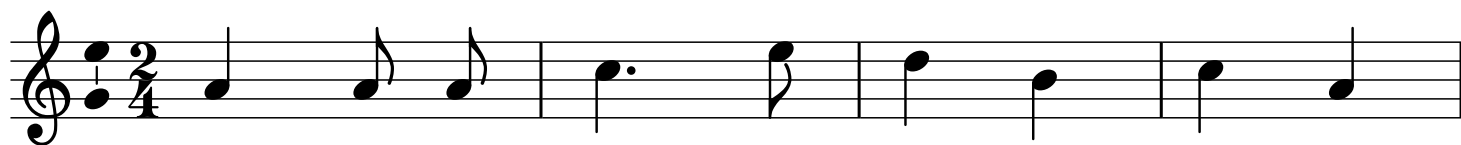
Gabriel Bataille  
(1575-1630)

L'ú - nic re - mei a la mi - gra - nya -  
Es un vi - net cri - at per l'a - vi -  
Ai - re\_a - mics meus! Al - cem els va - sos, -



es un di - nar ben a - bun - dós,  
que se'l guar - da - va amb molt - d'a - mor.  
llu - ents els ulls con - tents els cors!



si com és ló - gic, l'a - com - pa - nya un  
Qui en beu un got es tor - na sa - vi  
Qui es - ti - gui trist que es que - di\_a - ca - sa,



vi de la bó - ta del ra - có. Di - uen que  
sen - se cap lli - bre ni lli - çó.  
sol i pan - sit com un ta - lós.



l'ai - gua fa mal - bé els ca - mins, brin - da, brin - da,

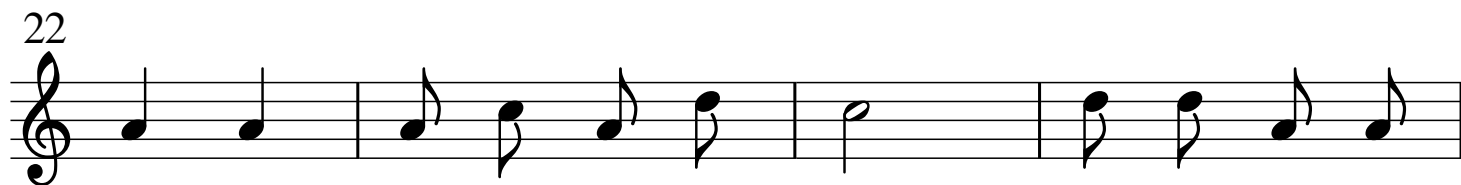

brin - da, brinda amb els a - mics. Beu - te\_a - ques - ta



ron - da, tor - na - rem a om - plir. 1. plir. 2. D.C.

## Cançó de beure à4

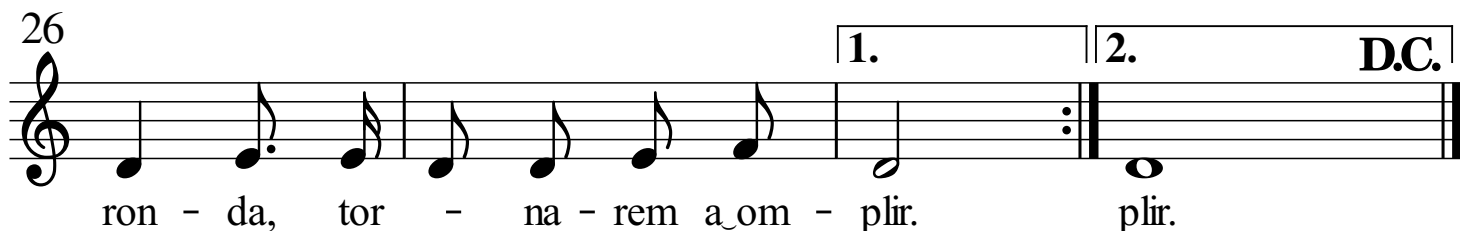
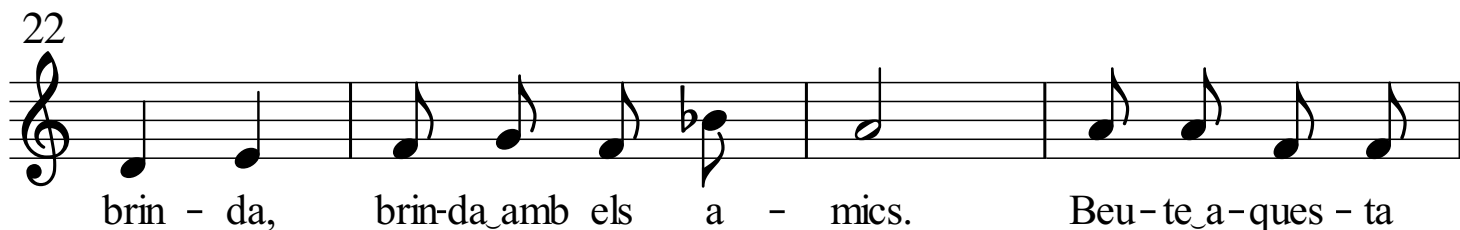
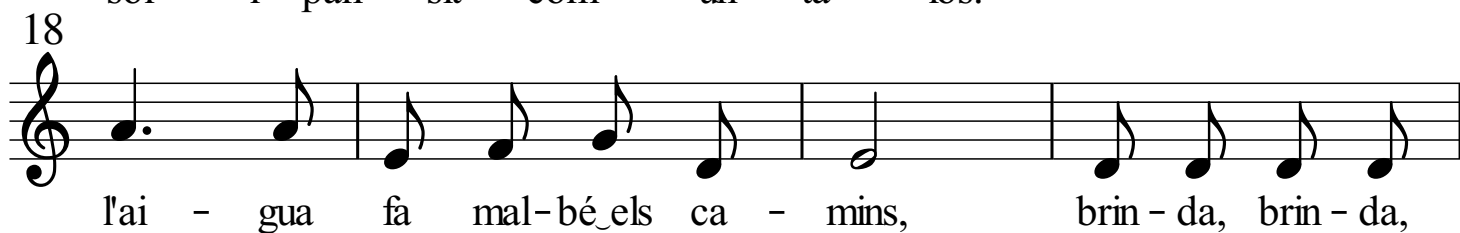
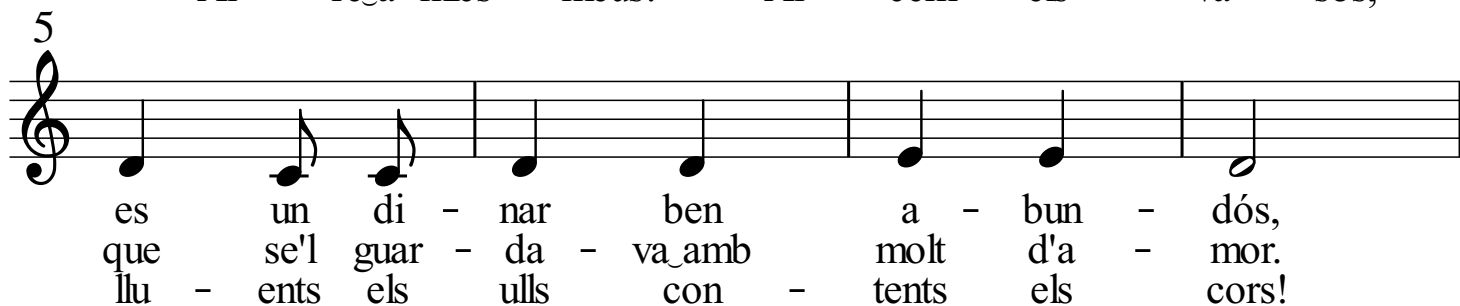
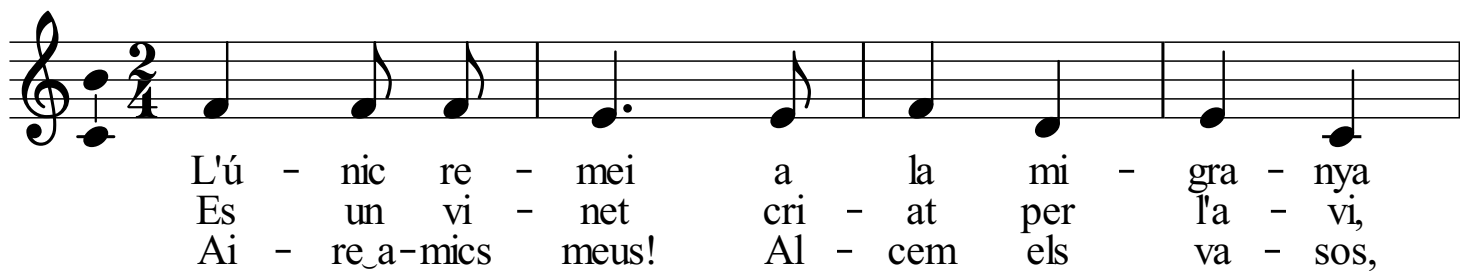
Gabriel Bataille  
(1575-1630)

## Cançó de beure à4

Gabriel Bataille  
(1575-1630)

L'ú - nic re - mei a la mi - gra - nya -  
Es un vi - net cri - at per l'a - vi -  
Ai - re\_a - mics meus! Al - cem els va - sos, -

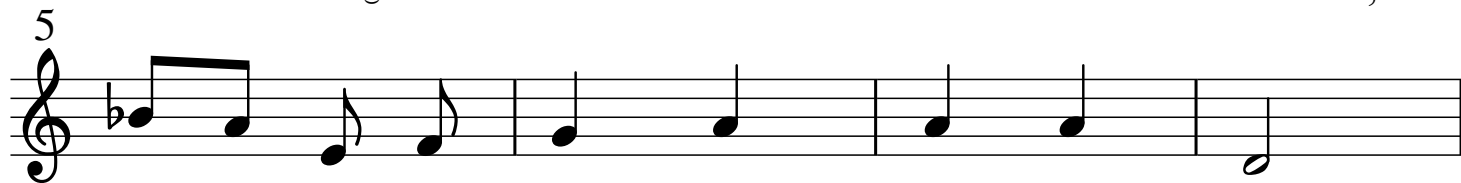

es un di - nar ben a - bun - dós,  
que se'l guar - da - va amb molt d'a - mor.  
llu - ents els ulls con - tents els cors!



si com és ló - gic, l'a - com - pa - nya un  
Qui en beu un got es tor - na sa - vi  
Qui es - ti - gui trist que es que - di\_a - ca - sa,



vi de la bó - ta del ra - có. Di - uen que  
sen - se cap lli - bre ni lli - çó.  
sol i pan - sit com un ta - lós.



l'ai - gua fa mal - bé els ca - mins, brin - da, brin - da,



brin - da, brin - da amb els a - mics. Beu - te\_a - ques - ta



ron - da, tor - na - rem a om - plir. 1. 2. D.C. plir.